

Scanner d'analyse de la composition corporelle

Évaluation de la posture et du mouvement

Posture symptoms details



Three views

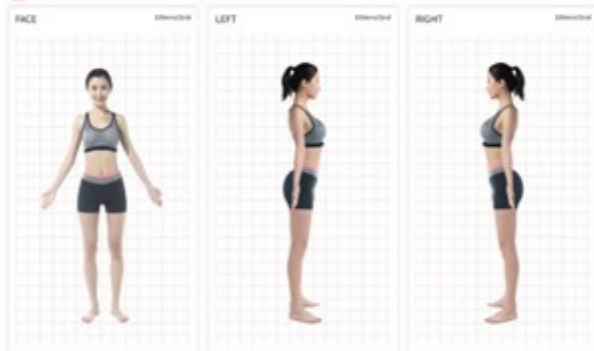

- Inclinaison cervicale latérale,
- Épaules inégales,
- Inclinaison pelvienne gauche/droite,
- Jambes en X/O,
- Antéversion cervicale, épaules rondes,
- Inclinaison pelvienne antérieure/postérieure
- Hyperextension des genoux.

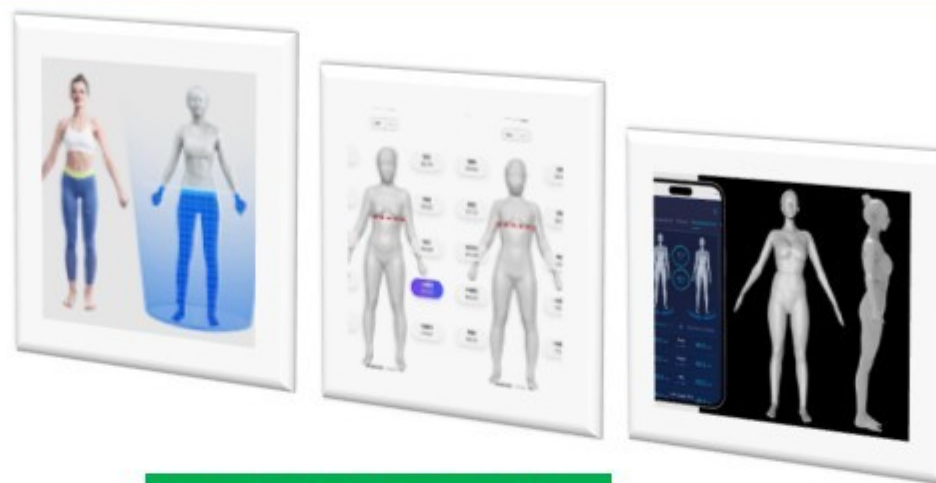

Composition du corps humain

- Poids
- Masse maigre, masse musculaire
- Masse grasse
- Teneur en muscles protéines, FFMI (Fat Index)
- Eau corporelle totale,
- Graisse viscérale (grade),
- Métabolisme basal, dépense énergétique totale
- Age corporel
- Muscle segmentaire (membres et tronc)
- Graisse segmentaire (membres et tronc)

Circonférence du corps

- Largeur des épaules
- Tour de poitrine,
- Tour de taille,
- Tour de hanches,
- Tour de bras gauche/droit,
- Tour de cuisse gauche/droit,
- Rapport taille/hanche.

